

# 富久クロスコンフォートタワー (26階:2603号室)

交通  
 ・東京メトロ丸の内線『新宿御苑前』駅 徒歩7分  
 ・東京メトロ副都心線『新宿三丁目』駅 徒歩9分  
 ・都営新宿線『曙橋』駅 徒歩10分

～新宿新都心の眺望・夜景に憩う大規模タワーレジデンス～

■ ■ ■ ■ 大型分譲賃貸レジデンスならではの多様な共用施設と店舗群 ■ ■ ■ ■

- 44階 ●パーティーラウンジ(43階・44階) ●アッパーラウンジ
- 43階 ●ゲストルーム(スカイルーム・クラシックルーム)
- 3階 ●マルチラウンジ ●防音ルーム ●ペット足洗い場
- 2階 ●フィットネスルーム・サウナ ●リラクゼーションルーム(喫煙室) ●ミーティングルーム  
●クリエイティブラウンジ(1人用・2人用) ●ゲストルーム(モダンルーム・クラシックルーム)
- 1階 ●ブックラウンジ(1階・2階) ●キッズ・ベビールーム ●ママズラウンジ ●グリーンカフェ  
●コンシェルジュサービス ●敷地内専用公園 ※●ゴミステーション(各階設置)

敷地内店舗 ●1-10-1 ガーデンwithザ ガーデン自由が丘(内部店舗:KFC・モスバーガー・シャトレーゼ)  
 ●セブンイレブン ●とんかつ・カレー店 ●クリーニング店 ●ペットショップ  
 ●クリニック(内科・小児科・歯科・眼科) ●ココカラファイン(薬局)

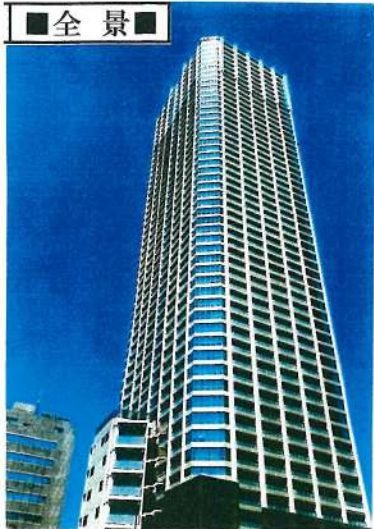

■ 全 景 ■

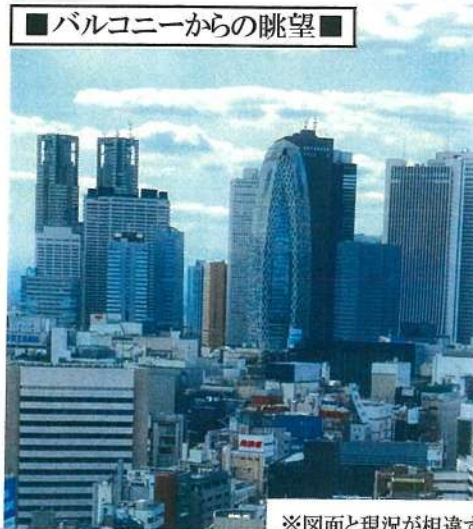

■ バルコニーからの眺望 ■

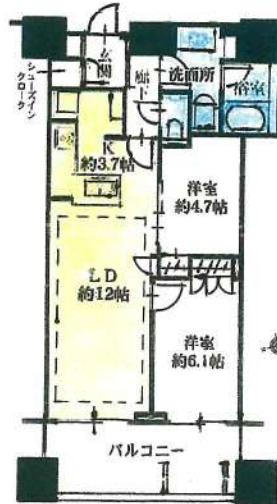

※図面と現況が相違する場合は、現況を優先します。

|       |   |               |  |
|-------|---|---------------|--|
| 間 取   | 2LDK + SIC  |               |  |
| 専有面積  | 61.44㎡ (18.58坪)   | バルコニー: 10.34㎡ |  |
| 賃 料   | 370,000円  |               |  |
| 管 理 費 | 15,000円   |               |  |
| 礼金・敷金 | 礼金1か月・敷金1か月   |               |  |
| 契約期間  | 定期借家契約5年  |               |  |
| 入 居 日 | 即可(現況空室)  |               |  |
| 保証会社  | フォーシーズ 株式会社   |               |  |
| 住 所   | 東京都新宿区富久町15-1   |               |  |
| 構 造   | 鉄筋コンクリート・鉄骨造 地下2階 55階建(全1,093戸)   |               |  |
| 築 年 月 | 平成27年(2015年)4月  |               |  |
| 設 備   | ・オートロック ・TVモニター付きインターホン ・宅配BOX<br>・天井カセット式エアコン・壁付けエアコン(2台) ・床暖房<br>・カウンター付きシステムキッチン ・3口ガスコンロ ・グリル<br>・ディスプレイ ・食洗器 ・浄水器 ・天然石カウンター<br>・大型ユニットバス(追炊き・浴室暖房乾燥機付き)<br>・タンクレストイレ ・ウォシュレット ・洗面化粧台<br>・洗濯機置き場 ・ダウンライト(玄関・廊下・台所等 6か所) |               |  |
| 共用施設  | ・エレベーター(全12基) ・地下1階～28階(3基)<br>・駐車場(403台) ・バイク置き場(112台) ・駐輪場(1,345台)<br>・インターネット(ファミリーネットジャパン)  |               |  |
| 備 考   | ・禁煙(バルコニー含む) ・ペット飼育不可   |               |  |
| 近隣施設  | ・コープ(食品スーパー)<br>・まいばすけっと ・ローソン ・ファミリーマート<br>・三菱東京UFJ銀行 新宿富久町出張所(ATM): 1分<br>・区立保育園(2園): 2分・4分 ・区立幼稚園(1園): 4分<br>・民間認証保育園(2園): 1分・6分   |               |  |

※専有面積は壁芯面積。 ※駐車場・バイク置き場・駐輪場(空確保要)

株式会社SUNNY 東京都知事(2)第100350号  
 東京都新宿区新宿3丁目21-4 新宿ニュートーワビル1階  
 TEL: 03-5937-3292 FAX: 03-5937-3293  
 E-mail: info@sunny-re.co.jp



※広告掲載厳禁

|      |          |    |    |      |
|------|----------|----|----|------|
| 取引態様 | 手数料負担の割合 | 貸主 | 借主 | 100% |
| 媒介   | 手数料配分の割合 | 元付 | 客付 | 100% |

# 高級分譲タワーマンション

# 富久クロスコンフォートタワー 3013号室

家賃：400,000円

共益費：込み

敷金：1ヶ月

礼金：1ヶ月

間取：2LDK+N

所在地：東京都新宿区富久町15-1

契約期間：普通借家契約（2年）

専有面積：63.46㎡（約19.19坪）

バルコニー面積：11.20㎡

築年数：2015年4月

構造：鉄筋コンクリート・鉄骨造陸屋根  
地上55階建て/地下2階

現況：空室

入居日：相談

備考：火災保険(21,500円/2年間)  
安心入居サポート(16,500円/2年間)  
更新料 新賃料1ヶ月分  
更新事務手数料 新賃料0.5ヶ月+消費税  
保証会社 初回月額総賃料の50%  
年間10,000円、引落手数料330円  
・ペット不可・楽器相談・事務所不可・禁煙  
■ゲストルーム、フィットネスルーム等共用施設あり  
※一部有料・時間制限があります。  
■過去時室内クリーニング代(エアコン洗浄含め)  
150,000円(税別)がかかります。  
■1年以内での解約の場合、短期解約違約金として  
賃料1ヶ月分がかかります。  
■電気は一括受電方式(FNJ利用)  
■駐車場31,000円～、駐輪場300円、バイク置場4,000円  
※サイズ・空室確認

交通：東京メトロ丸ノ内線 新宿御苑前駅 徒歩7分  
東京メトロ副都心線 新宿三丁目駅 徒歩9分  
JR線新宿駅 徒歩18分



## <充実機能>

- ★システムキッチン ★3口ガスコンロ ★食洗器
- ★ディスプレイ ★床暖房 ★浴室乾燥機
- ★追焚き機能 ★エアコン3基 ★都市ガス
- ★温水洗浄便座 ★インターネット無料(FNJ利用)
- ★コンシェルジュ ★24時間有人管理
- ★オートロック ★エレベーター ★宅配BOX



株式会社SUNNY 東京都知事(2)第100350号  
東京都新宿区新宿3丁目21-4 新宿ニューターワビル1階  
TEL:03-5937-3292 FAX:03-5937-3293  
E-mail:info@sunny-re.co.jp

※広告掲載厳禁

|      |          |    |    |      |
|------|----------|----|----|------|
| 取引態様 | 手数料負担の割合 | 貸主 | 借主 | 100% |
| 媒介   | 手数料配分の割合 | 元付 | 客付 | 100% |

高級分譲賃貸マンション

3LDK

賃料

470,000 円

富久クロスコンフォートタワー  
3218

都心とイブコチがクロスする町。富久クロス。  
「山手の頂きに住まう」をコンセプトとした富久町の超高層レジデンス

- ペット飼育相談可(小型犬・猫2匹迄)※飼育時敷金1ヶ月積増
- イトーヨーカドーや薬局など様々な施設が併設されており生活至便
- 室内設備はもちろん、ラウンジやフィットネスルームなど共用施設も充実
- 高階層角部屋につき眺望良好なお部屋です！スカイツリービュー！

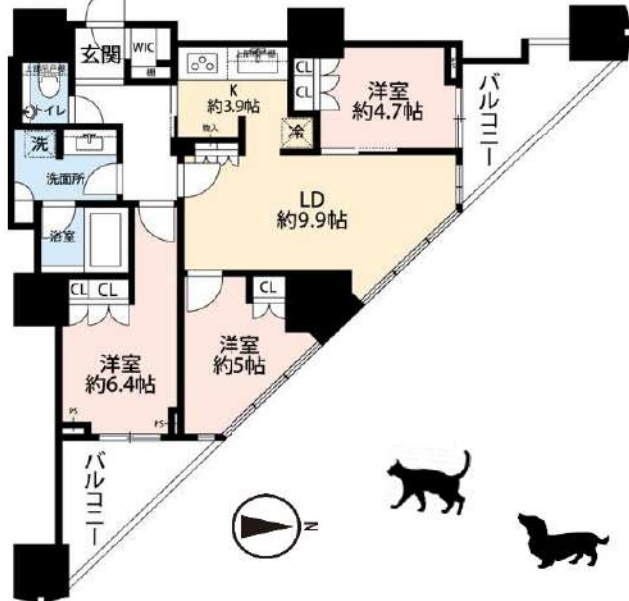

【共用施設】

- ・ブックラウンジ
- ・ブックカフェ
- ・グリーンカフェ
- ・ガーデンラウンジ
- ・フィットネスルーム
- ・キッズルーム
- ・ゲストルーム
- ・リラクゼーションルーム
- ・防音ルーム
- ・クラシックシート
- ・ママラウンジ
- ・バルコニーラウンジ
- ・クリエイティブラウンジ
- ・マルチラウンジ
- ・スカイラウンジ

【駐車場詳細】

- ・中小型(月額31,000円) 長5000mm 幅1850mm 高1550mm 重1900kg
- ・ミドル(月額33,000円) 長5000mm 幅1850mm 高1800mm 重2300kg
- ・ハイループ(月額35,000円) 長5000mm 幅2050mm 高2050mm 重2500kg

※課税別敷金は消費税等を含む金額を表示しております。

・入居中の浄水器カートリッジ交換は賃借人負担

※消費税法の改正により税率が変更された場合には、変動後の税率を適用し計算いたします。

|      |                                      |                              |                 |
|------|--------------------------------------|------------------------------|-----------------|
| 住所   | 〒162-0067 東京都新宿区富久町15-1              |                              |                 |
| 交通   | 丸の内線                                 | 新宿御苑 駅                       | 徒歩 5 分          |
|      | 副都心線                                 | 新宿三丁目 駅                      | 徒歩 7 分          |
|      | 山手線                                  | 新宿 駅                         | 徒歩 19 分         |
| 建物   | 専有面積                                 | 70.05 m <sup>2</sup>         | 21.19 坪         |
|      | 方位                                   | 北東                           |                 |
|      | 構造                                   | 鉄筋コンクリート造                    |                 |
|      | 階建                                   | 地上57階建地下2階建                  |                 |
|      | 築年月                                  | 2015 年 4 月                   |                 |
| 契約条件 | 管理費                                  | 20,000 円                     |                 |
|      | 敷金・礼金                                | 1ヶ月・1ヶ月                      |                 |
|      | 保証会社利用必須<br>エポス/ジェイリース               | 初回保証料:総賃料の50%<br>月次手数料:1500円 |                 |
|      | ※年次・更新保証料・口座振替手数料0円です！               |                              |                 |
|      | 更新料                                  | 新賃料の1ヶ月分                     |                 |
|      | 更新事務手数料                              | 新賃料の0.275ヶ月分                 |                 |
|      | 住宅保険料                                | 加入要(¥21,800/2年)              |                 |
|      | 契約形態・期間                              | 普通賃貸借契約                      | 2年間             |
|      | 入居可能日・現況                             | 相談                           | 空室              |
|      | 駐輪場                                  | 空有/300円(上段のみ)                | バイク置場           |
| 駐車場  | 空有/31,000円~35,000円(エレベーターパーキング)※左記詳細 |                              |                 |
| 設備   | ・システムキッチン(ガス3口)                      |                              | ・浴室暖房乾燥機        |
|      | ・グリル・浄水器                             |                              | ・温水洗浄便座         |
|      | ・ディスプレイラウンジ                          |                              | ・床暖房(LD)        |
|      | ・追い炊き機能                              |                              | ・TVモニター付きインターホン |
|      | ・エアコン4基(LD:天カセ、各洋室:壁掛け)              |                              |                 |
| 備考   | ・法人契約で保証会社利用無しの場合、敷金2ヶ月              |                              |                 |
|      | ・(らして)24加入(16,500円/2年)・鍵交換任意(賃借人負担)  |                              |                 |
|      | ・契約事務手数料(11,000円)・解約2ヶ月前予告           |                              |                 |
|      | ・事務所、SOHO利用不可・室内禁煙住戸                 |                              |                 |

※携帯電話の受信状況につきましては、ご使用機種にて現地で直接お確かめください

・図面と現況が異なる場合は現況優先 一 契約成立時に仲介手数料として賃料1ヶ月分いただきます

・退去時のルームクリーニング費(㎡/1210円)・AC内部洗浄費(9,900~35,200円/1基)は賃借人負担

- ヨークブーズ新宿富久店...徒歩4分(約265m)
- まいばすけっと新宿富久町店...徒歩3分(約227m)
- ローソン新宿一丁目店...徒歩3分(約173m)
- セブンイレブン新宿富久町店...徒歩3分(約199m)
- ココカラファインヨークブーズ新宿富久店...徒歩4分(約270m)

※ご契約時にネット電費の取次業者「スママカ」よりご確認が入りますのでご了承下さい。(指定ではありません)



株式会社SUNNY 東京都知事(2)第100350号  
東京都新宿区新宿3丁目21-4 新宿ニュートーワビル1階  
TEL:03-5937-3292 FAX:03-5937-3293  
E-mail:info@sunny-re.co.jp

|         |          |    |    |      |
|---------|----------|----|----|------|
| ※広告掲載厳禁 |          |    |    |      |
| 取引態様    | 手数料負担の割合 | 貸主 | 借主 | 100% |
| 媒介      | 手数料配分の割合 | 元付 | 客付 | 100% |

マンション 富久クロスコンフォートタワー 2102号室

地上55階建て 大規模タワーレジデンス

カセットエアコン・床暖房・カウンターキッチン・ディスポージャー・食器洗浄乾燥機

- 24h 24時間受付 24時間管理 24時間保証
- 抗菌・消臭
- 24h 24時間受付 24時間管理 24時間保証
- 床暖房 SSS
- 深層洗浄乾燥機
- 食器洗浄乾燥機
- ディスポージャー
- 食器洗い乾燥機
- 浄水器
- TVモニター付 インターホン



(2024年03月撮影)



必要書類【マイナンバー記載の書類はお受けできません】

■審査時/契約者: 顔写真付身分証明書、収入証明書 入居者: 顔写真付身分証明書 法人: 会社謄本 ■契約時/契約者・入居者: 住民票 ※保証会社審査状況により他の書類が必要な場合がございます。

■万一成約済の場合は、何卒ご容赦ください ■図面・方位は現状優先 ■内装完了前の注意事項: 設備の作業点検状況によりエアコン・照明器具等の付帯設備を取り外す場合あり (申込前に設備を確認の上検討ください) ■入居時サービス: 入居審査後、入居時サービス「インターネット環境お調べサービス」等についてサービス提供提携業者より連絡あり ■表示金額は税込 (情報更新日時点の税率のため解約時費用等は変動する場合あり) ■仲介手数料: 賃料の1.1ヵ月分 ■鍵交換: 希望する場合、費用は借主様負担 ■抗菌・消毒施工サービス: 契約時に大京吹不動産提携会社による施工可 (費用30,800円は借主様負担/仲介会社様による施工不可)

|         |   |       |                |
|---------|---|-------|----------------|
| 賃料      | 48万円  |       |                |
| 管理費     | 20,000円   |       |                |
| 敷金      | 480,000円  | 礼金    | 480,000円       |
| 間取り     | 3LDK+S (納戸)   | 専有面積  | 75.75㎡         |
| 所在地     | 東京都新宿区富久町1-5-1  |       |                |
| 交通      | 東京メトロ丸ノ内線「新宿御苑前」 徒歩8分<br>東京メトロ副都心線「新宿三丁目」 徒歩9分  |       |                |
| 構造      | 鉄筋コンクリート造   | 所在階   | 55階建(地下2階)の21階 |
| 総戸数     | -   | 築年月   | 2015年4月        |
| 住宅保険    | 要(借家人賠償特約付)   | 現況・入居 | 届居中 / 相談       |
| 契約種別・期間 | 定期建物賃貸借 5年0月  | 更新料   | -              |
| 保証会社    | 【オリコフォレントインシュア】<保証料>契約時: 賃料等の5.0% (最低2万円) / 月<br>額: 賃料等の1.5% ※保証料はご利用いただく保証会社によって異なります  |       |                |
| 駐車場     | -   |       |                |
| その他月額   | 賃貸入居サポート会費: 770円  |       |                |
| その他一時金  | -   |       |                |
| 設備      | エレベーター/オートロック/エアコン/床暖房/浴室乾燥機/TVインターホン/食器洗浄乾燥機/温水洗浄便座/浄水器/ディスポージャー/追い焚き可/グリル付き/ガスコンロ/3口以上コンロ/都市ガス  |       |                |
| 備考      | ■解約時費用: ハウスクリーニング1,100円/平米 ■浄水器(浄水器)カートリッジ交換: 入居時の費用は借主様負担 ■禁煙(電子タバコ含む) ※/リコーも不可 ■電力: 一括受電方式(ファミリーネットジャパン) / 住戸毎の小売電気事業者の変更不可 ■契約日から5年間の定期賃貸借契約 ■建物管理会社(駐車場等確認先): 野村不動産パートナーズ 電話: 03-3345-0611 ■インターネット一括契約: ファミリーネットジャパン ※見積り不要 ※オプションは別途有料 ※将来、管理組合の決定により有料になる場合がございます。 ■総戸数1093戸 |       |                |

株式会社SUNNY 東京都知事(2)第100350号  
 東京都新宿区新宿3丁目21-4 新宿ニートーワビル1階  
 TEL: 03-5937-3292 FAX: 03-5937-3293  
 E-mail: info@sunny-re.co.jp

※広告掲載厳禁

|      |          |    |    |      |
|------|----------|----|----|------|
| 取引態様 | 手数料負担の割合 | 貸主 | 借主 | 100% |
| 媒介   | 手数料配分の割合 | 元付 | 客付 | 100% |

# 【賃貸マンション】

## 富久クロスコンフォートタワー4911号室

### 物件情報

|       |                           |  |
|-------|---------------------------|--|
| 建物構造  | 鉄筋コンクリート造・鉄骨造陸屋根地下2階付55階建 |  |
| 築年月   | 2015年4月新築                 |  |
| 管理会社  | 野村不動産パートナーズ株式会社           |  |
| 総戸数   | 1093 戸                    |  |
| 専有面積  | 81.71 m <sup>2</sup>      |  |
| バルコニー | 12.93 m <sup>2</sup>      |  |
| 間取り   | 3LDK+WIC+SIC              |  |
| 向き    | 東                         |  |
| 入居可能日 | 7月上旬 以降可                  |  |
| 入居者条件 | 外国籍可・水商売不可                |  |
| 契約期間  | 普通賃貸借 2 年間                |  |
| 連帯保証人 | 保証会社加入必須(Casa)            |  |
| 火災保険  | 当社指定会社加入必須 21000円         |  |
| 鍵交換費用 | 必須(賃借人負担必須)               |  |
| 法人契約  | 可                         |  |
| ペット飼育 | 不可                        |  |
| 事務所使用 | 不可                        |  |
| その他   | 室内禁煙                      |  |
| 内見時期  | 2024年6月17日 以降可            |  |
| 備考    | 取引形態：代理<br>担当者：河野         |  |



徒歩10分圏内で3駅3路線が利用可能。「新宿」駅も徒歩圏内と交通利便性の高い立地！

敷地内には幼稚園や23時まで営業の大型スーパーが入居しておりお子様がいる家庭にも共働きのご家庭にも最適な物件です。

緑豊かな10種類のラウンジスペースやキッズルーム、フィットネスルーム、ゲストルーム、スカイラウンジ等充実の共用施設(宅配ボックス、電動自動車充電器等)を完備！

※図面と現状が異なる場合は、現状を優先とします※

### 交通

丸の内線 新宿御苑前 駅 徒歩5分  
副都心線・都営新宿線新宿三丁目 駅 徒歩8分

### 住所

東京都新宿区富久町15-1

### 賃貸条件

|         |   |
|---------|---|
| 賃料      | 500,000円                                  |
| 管理費     | 20,000円                                   |
| 礼金      | 500,000円                                  |
| 敷金      | 賃料2ヶ月分                                    |
| 更新料     | 新賃料1ヶ月分                                   |
| 更新事務手数料 | 新賃料0.22ヶ月分(別税)                            |
| その他     | 緊急サポート24・mamoroca加入必須<br>税込990円(税抜900円)/月 |
| その他     | 家賃口座引落手数料<br>税込み300円/月                    |

#### 【保証会社】

Casa: 初回保証委託料 賃料50%  
※連帯保証人は原則不要ですが、保証会社の判断により必要となる場合がございます。

#### 【設備】

システムキッチン・ガスコンロ・食器洗い乾燥機・ディスプレイ・浄水器・保温浴槽・オートバス・浴室暖房乾燥機・独立洗面化粧台・温水洗浄便座・手洗いカウンター・床暖房・ビルトインエアコン・24時間換気システム・ウォークインクローゼット・シューズインクローゼット・TVモニター付きインターホン・BS・CS・CATV対応

【その他条件】 短期解約違約金: 1 年未満 1 ヶ月分  
解約予告期間: 2 ヶ月前

※貸主非居住者のため法人契約の場合は、源泉徴収20.42%が必要となります。詳細は担当者へお尋ねください。



株式会社SUNNY 東京都知事(2)第100350号  
東京都新宿区新宿3丁目21-4 新宿ニュートーワビル1階  
TEL: 03-5937-3292 FAX: 03-5937-3293  
E-mail: info@sunny-re.co.jp

|      |  |
|------|--|
| 取引態様 |  |
| 媒介   |  |

|          |    |    |      |
|----------|----|----|------|
| ※広告掲載厳禁  |    |    |      |
| 手数料負担の割合 | 貸主 | 借主 | 100% |
| 手数料配分の割合 | 元付 | 客付 | 100% |

マンション 富久クロスコンフォートタワー 1209号室

床暖房付き3LDK

◎ビルトインエアコン付き・南向き日当たり良好◎食洗器、ディスポージャー、宅配ボックス有り◎

-  24h 24時間受付 24時間対応
-  抗菌・消臭 [角付]
-  24h 24時間受付 [角付] 利用条件あり
-  床暖房 SSS
-  深層洗浄機能
-  排水洗浄機能
-  ディスポージャー
-  食器洗い乾燥機
-  浄水器
-  TVモニター付インターホン



(2024年05月撮影)



必要書類【マイナンバー記載の書類はお受けできません】

■審査時/契約者: 顔写真付身分証明書、収入証明書 入居者: 顔写真付身分証明書 法人: 会社印本 ■契約時/契約者・入居者: 住民票 ※保証会社審査状況により他の書類が必要な場合がございます。

■万一成約済の場合は、何卒ご容赦ください ■図面・方位は現状優先 ■内装完了前の注意事項: 設備の作業点検状況によりエアコン・照明器具等の付帯設備を取り外す場合あり (申込前に設備を確認の上検討ください) ■入居時サービス: 入居審査後、入居時サービス「インターネット環境お調べサービス」等についてサービス提供提携業者より連絡あり ■表示金額は税込 (情報更新日時点の税率のため解約時費用等は変動する場合あり) ■仲介手数料: 賃料の1.1ヵ月分 ■鍵交換: 希望する場合、費用は借主様負担 ■抗菌・消臭施工サービス: 契約時に大京吹不動産提携会社による施工可 (費用36,300円は借主様負担/仲介会社様による施工不可)

|         |  |       |                |
|---------|--|-------|----------------|
| 賃料      | 55万円   |       |                |
| 管理費     | -  |       |                |
| 敷金      | 550,000円   | 礼金    | 550,000円       |
| 間取り     | 3LDK+S (納戸)  | 専有面積  | 79.81㎡         |
| 所在地     | 東京都新宿区富久町 1-5-1  |       |                |
| 交通      | 東京メトロ丸ノ内線「新宿御苑前」 徒歩8分<br>東京メトロ副都心線「新宿三丁目」 徒歩9分   |       |                |
| 構造      | 鉄筋コンクリート造  | 所在階   | 55階建(地下2階)の12階 |
| 総戸数     | -  | 築年月   | 2015年4月        |
| 住宅保険    | 要(借家人賠償特約付)  | 現況・入居 | 空家 / 即時        |
| 契約種別・期間 | 普通建物賃貸借 2年   | 更新料   | 新賃料の1ヵ月分       |
| 保証会社    | 【オリコフォレントインシュア】<保証料> 契約時: 賃料等の5.0% (最低2万円) / 月額: 賃料等の1.5% ※保証料はご利用いただく保証会社によって異なります  |       |                |
| 駐車場     | -  |       |                |
| その他月額   | 賃貸入居サポート会費: 770円   |       |                |
| その他一時金  | -  |       |                |
| 設備      | フローリング/エアコン/床暖房/浴室乾燥機/TVインターホン/食器洗浄乾燥機/温水洗浄便座/浄水器/ディスポージャー/追い焚き可/グリル付き/照明付き/ガスコンロ/3口以上コンロ/都市ガス   |       |                |
| 備考      | ■解約時費用: ハウスクリーニング1,100円/平米 ■浄水器(浄水器)カートリッジ交換: 入居中の費用は借主様負担 ■他社並行募集 ■禁煙 (電子タバコ含む) ※バルコニーも不可 ■電力: 一括受電方式 (ファミリーネットジャパン) / 住戸毎の小売電気事業者の変更不可 ■建物管理会社 (駐車場等確認先): 豊利不動産パートナーズ 本店 電話: 03-5368-7656 ■インターネット一括契約: ファミリーネットジャパン ※接続料不要 ※オプションは別途有料 ※将来、管理組合の決定により有料になる場合がございます。 |       |                |

物件番号: 00276843 | 情報更新日: 2024/6/3 | 次回更新予定日: 2024/6/4

株式会社SUNNY 東京都知事(2)第100350号  
 東京都新宿区新宿3丁目21-4 新宿ニートーワビル1階  
 TEL: 03-5937-3292 FAX: 03-5937-3293  
 E-mail: info@sunny-re.co.jp



※広告掲載厳禁

|      |          |    |    |      |
|------|----------|----|----|------|
| 取引態様 | 手数料負担の割合 | 貸主 | 借主 | 100% |
| 媒介   | 手数料配分の割合 | 元付 | 客付 | 100% |